



Comuni di Bientina, Buti, Calcinaia, Capannoli, Casciana Terme Lari, Palaia, Pontedera

ZONA VALDERA
Provincia di Pisa

Piano Integrato di attività e organizzazione (P.I.A.O)

2022 - 2024

ARCHITETTURA DEL PIAO

SEZIONE	SOTTOSEZIONE	RIFERIMENTO DOCUMENTI
1. SCHEDA ANAGRAFICA DELL'AMMINISTRAZIONE		Documento unico di programmazione (DUP) - Sezione strategica Schede riportate di seguito
2. VALORE PUBBLICO, PERFORMANCE E ANTICORRUZIONE	2.1 Valore pubblico	Documento unico di programmazione (DUP) - Sezione strategica; Documento unico di programmazione (DUP) - Sezione operativa; Piano Esecutivo di Gestione (PEG) - per elenco procedure da semplificare e reingegnerizzare
	2.2 Performance	Piano della performance; Piano delle azioni positive; Agenda Digitale Locale
	2.3 Rischi corruttivi e trasparenza	Piano Triennale di Prevenzione della Corruzione e Trasparenza
3 ORGANIZZAZIONE E CAPITALE UMANO	3.1 Struttura organizzativa	Documento unico di programmazione (DUP) - Sezione strategica
	3.2 Organizzazione del lavoro agile	Piano Organizzativo del Lavoro agile (POLA) - Disciplinare - Linee di indirizzo
	3.3 Piano triennale dei fabbisogni di personale	Documento unico di programmazione (DUP) - Sezione operativa; Piano triennale del fabbisogno del personale; Piano della formazione del personale
4 MONITORAGGIO		Verifica sullo stato di attuazione dei programmi; Sistema di misurazione e valutazione della performance; Relazione sulla performance

**MAPPA DI APPROVAZIONE DOCUMENTI DI RIFERIMENTO
DEL PIAO 2022 - 2024**

DOCUMENTO	ATTO DI APPROVAZIONE	
Agenda Digitale Locale	Deliberazione di Giunta Unione n. 122 del 23/12/2019	https://www.unione.valdera.pi.it/uploads/files/01_PIANO_INFORMATIZZAZIONE_ALLEGATI.pdf
Documento unico di programmazione (DUP) 2022-2024	Deliberazione del Consiglio Unione n. 16 del 27/12/2021	https://amministrazionetrasparente.unione.valdera.pi.it/files/99/other/All_B_DUP_2022_2024.pdf
Piano Esecutivo di Gestione (Peg)	Deliberazione di Giunta Unione n. 5 del 07/02/2022	https://amministrazionetrasparente.unione.valdera.pi.it/files/99/other/PEG_2022_2024.pdf
Piano della Performance 2022-2024	Delibera di Giunta Unione n.5 del 07/02/2022	https://amministrazionetrasparente.unione.valdera.pi.it/files/99/other/PEG_2022_2024.pdf
Piano delle Azioni Positive 2020- 2022	Delibera di Giunta Unione n.3 del 20/01/2020	https://www.unione.valdera.pi.it/uploads/files/04_Allegato_A_PIANO_AZIONI_POSITIVE_2020-2022.pdf
Piano Organizzativo del Lavoro agile (POLA) - Disciplinare - linee guida 2022-2024	Disciplinare Delibera di Giunta Unione n. 90 del 05/11/2021	https://www.unione.valdera.pi.it/uploads/files/08_PIANO_LAVORO_AGILE.pdf
Piano triennale di prevenzione della corruzione e trasparenza 2022-2024	Deliberazione di Giunta Unione n. 51 del 27/04/2022	https://amministrazionetrasparente.unione.valdera.pi.it/files/99/other/PTPCT_2022_DELIBERA_51.pdf

Sistema di misurazione e valutazione della performance	Delibera di Giunta Unione n. 102 del 13/12/2021 Confermato con parere espresso da Nucleo di Valutazione in data 09/12/2021	https://www.unione.valdera.pi.it/uploads/files/03_Allegato A sistema valutazione 2021 (1).pdf https://amministrazionetrasparente.unione.valdera.pi.it/files/99/other/parere oiv sistema valutaione 2022.pdf
Piano triennale dei fabbisogni di personale	Delibera di Giunta Unione n. 3 del 31/01/2022	https://www.unione.valdera.pi.it/uploads/files/05_PROGRAMMA PESONALE ALLEGATI.pdf
Piano della formazione	Approvato con Deliberazione n.34 del 28/03/2022	https://www.unione.valdera.pi.it/uploads/files/06_PianoFormazione2022_2024.pdf

SEZIONE	SOTTOSEZIONE	RIFERIMENTO DOCUMENTI
1. SCHEDA ANAGRAFICA DELL'AMMINISTRAZIONE		Documento unico di programmazione (DUP) - Sezione strategica Schede riportate di seguito

Denominazione Amministrazione: **UNIONE VALDERA (PI)**

Tipologia di Amministrazione: **Unione di Comuni**

Regione di appartenenza: **Toscana**

Comuni aderenti: **Bientina, Buti, Calcinaia, Capannoli, Casciana Terme Lari, Palaia, Pontedera**

La popolazione totale residente nell'ambito territoriale dell'Ente, al 31/12/2021, è pari a n. 79.123 la superficie totale dei sette Comuni aderenti all'Unione è di 292,06 Km².

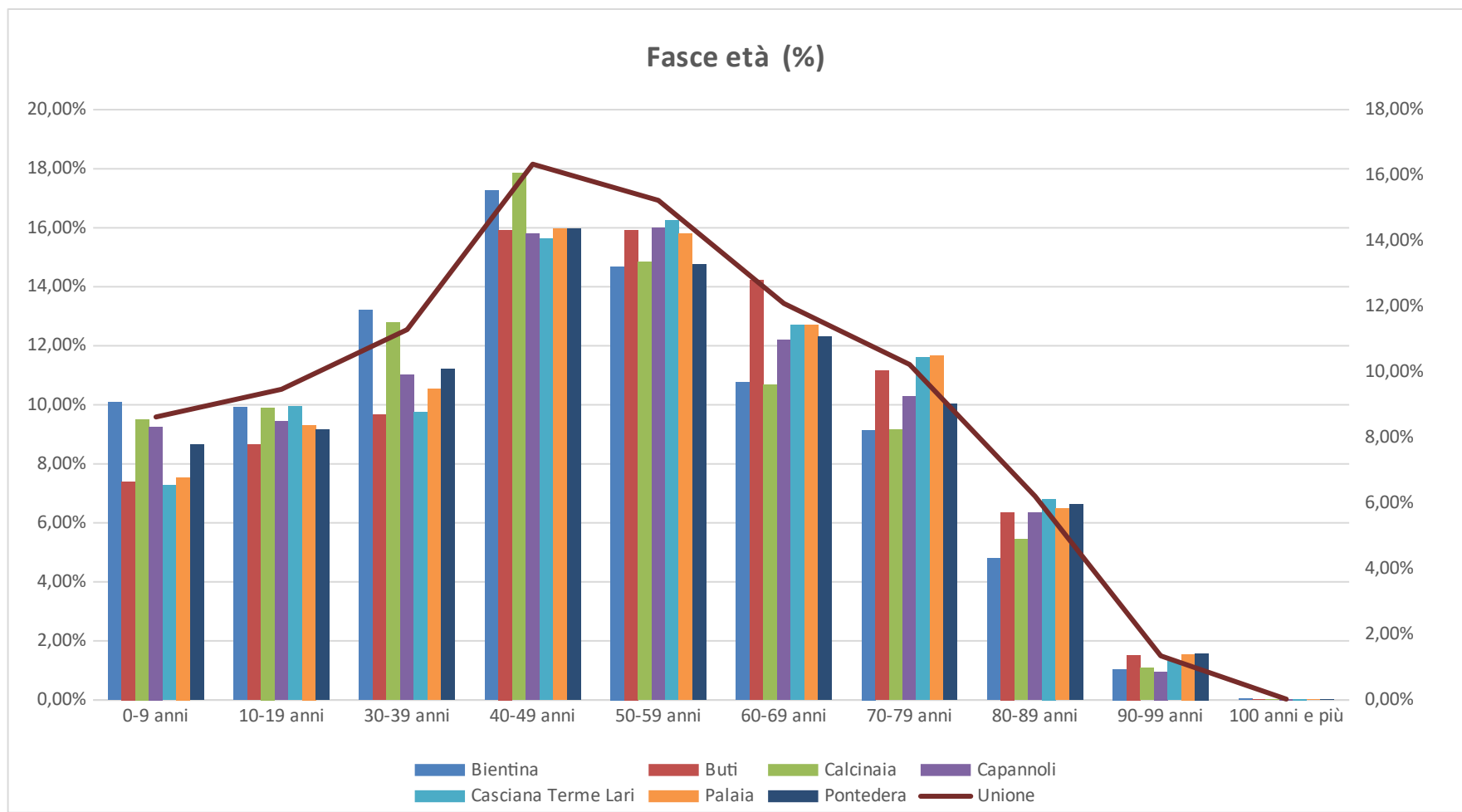

Distribuzione popolazione residente per fasce di età (%) al 31/12/2020 - cfr. <http://dati.istat.it/>

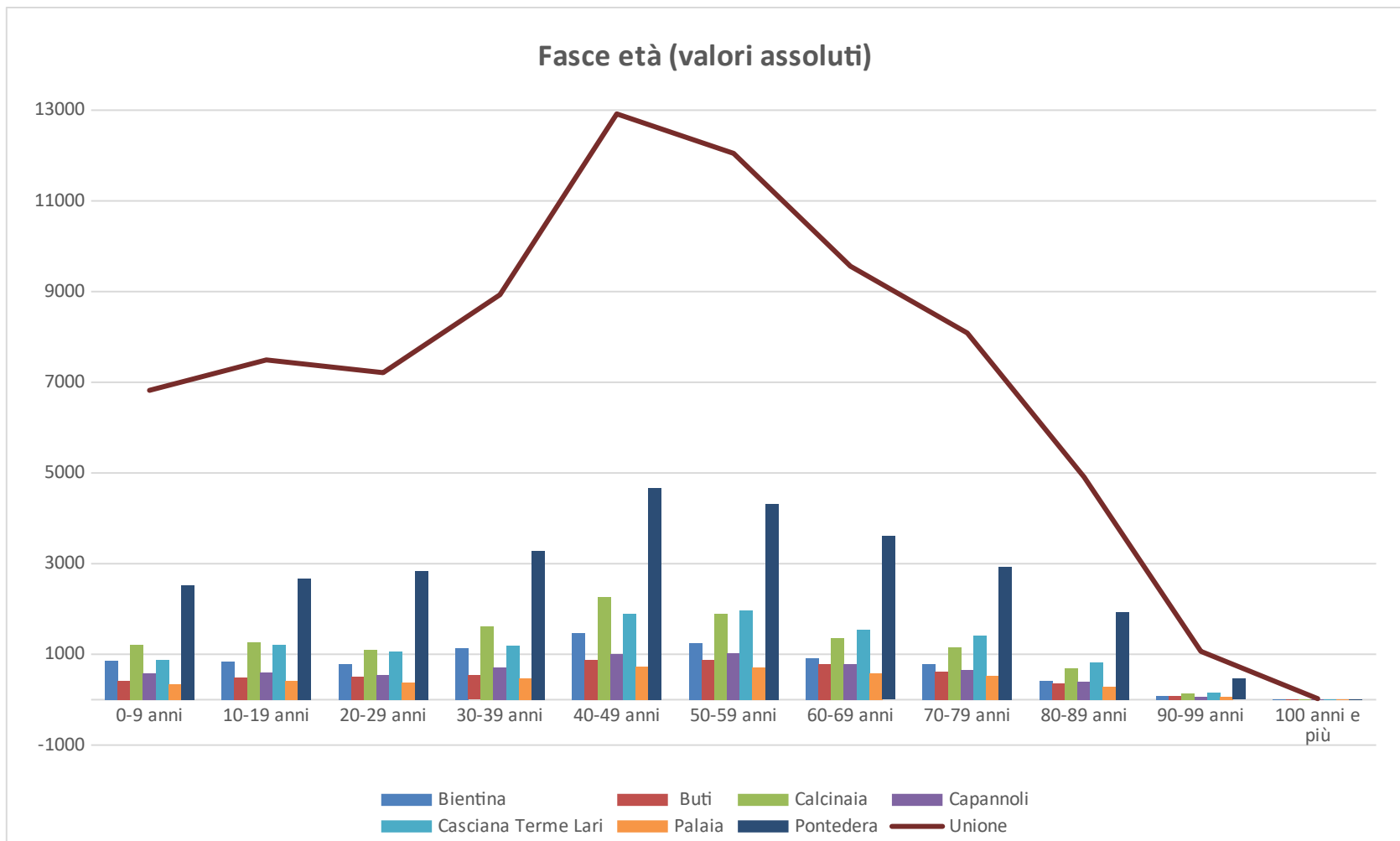

Distribuzione popolazione residente per fasce di età (valori assoluti) al 31/12/2020 - cfr. <http://dati.istat.it/>

Indice Natalità al 31/12/2020: Il tasso di natalità è il rapporto tra il numero delle nascite in una comunità o in un popolo durante un periodo di tempo e la quantità della popolazione media dello stesso periodo. Il tasso di natalità misura la frequenza delle nascite di una popolazione in un arco di tempo (normalmente un anno) ed è calcolato come rapporto tra il numero dei nati in quel periodo e la popolazione media.

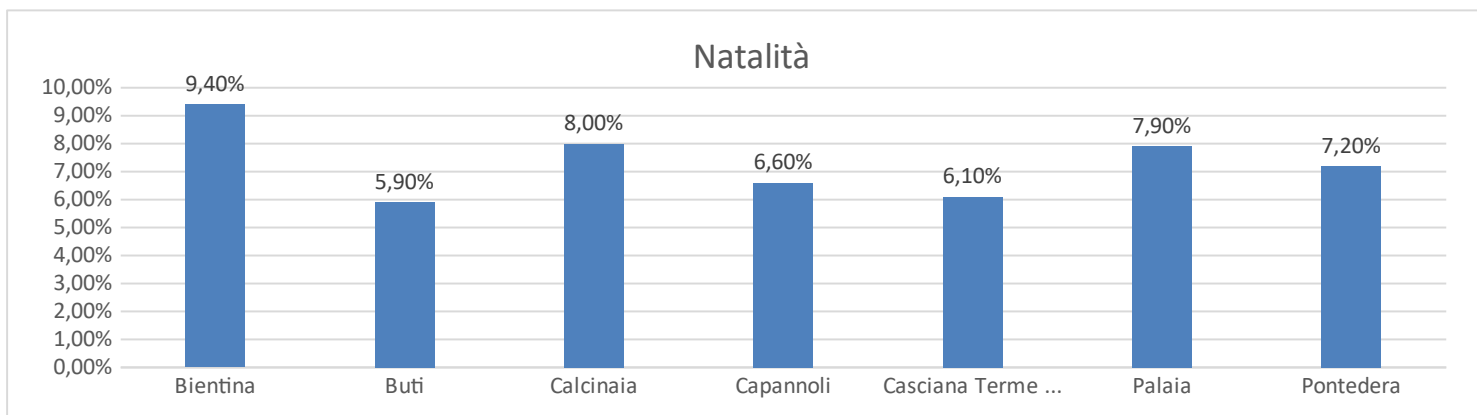

Indice Natalità al 31/12/2020 - cfr. <http://dati.istat.it/>

Indice Mortalità al 31/12/2020: Il tasso di mortalità è il rapporto tra il numero delle morti in una comunità o in un popolo durante un periodo di tempo e la quantità della popolazione media dello stesso periodo.

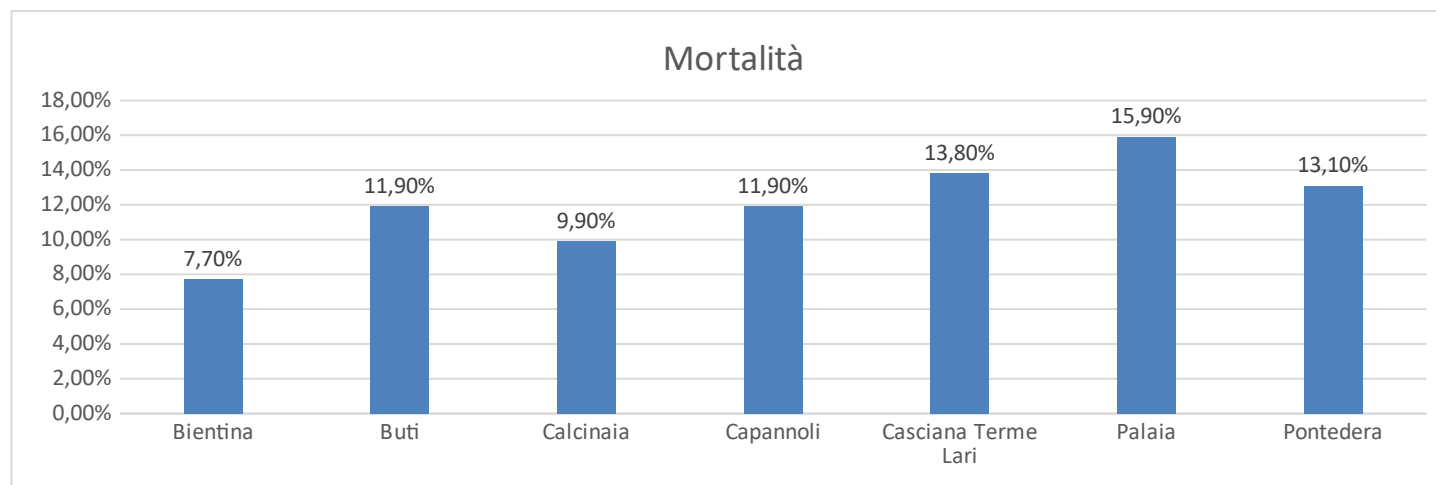

Indice Mortalità al 31/12/2020 - cfr. <http://dati.istat.it/>

Tasso migratorio al 31/12/2020: Il tasso migratorio totale è il rapporto tra il saldo migratorio e l'ammontare medio annuo della popolazione residente, per mille. Il saldo migratorio è l'eccedenza o il deficit di iscrizioni per immigrazione rispetto alle cancellazioni per emigrazione intercorse in un determinato anno e comprende sia la migrazione estera che quella interna.

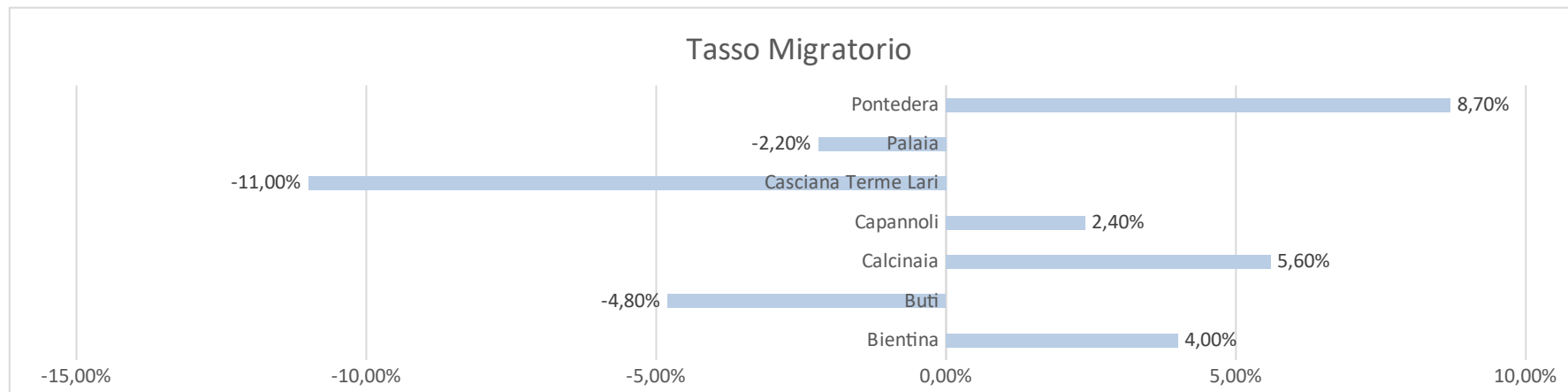

Tasso Migratorio al 31/12/2020 - cfr. <http://dati.istat.it/>

Tasso di crescita: Il tasso di crescita totale di una popolazione esprime la variazione (per 1.000 abitanti) che ha caratterizzato la consistenza di tale popolazione in un determinato periodo di tempo.

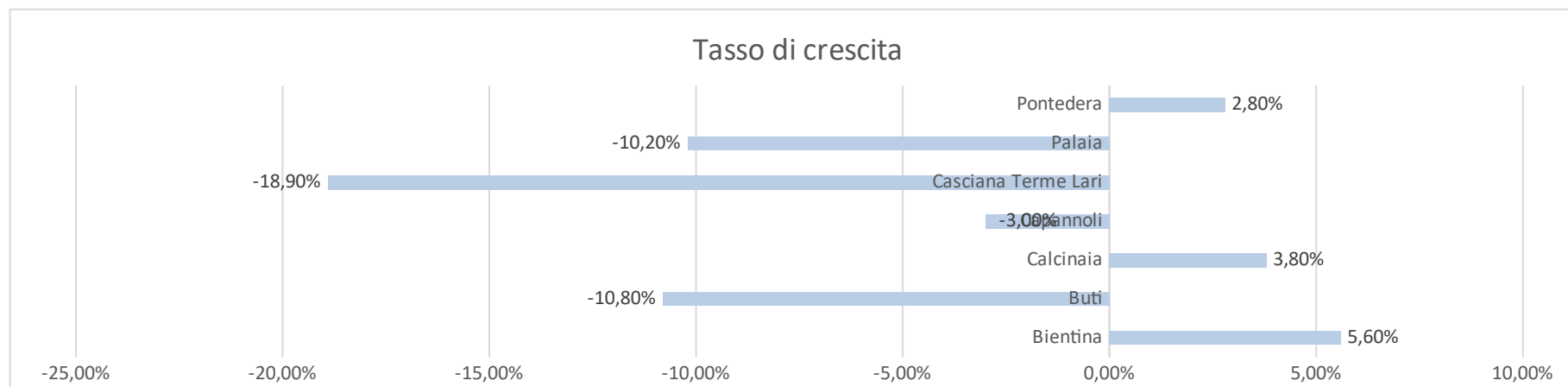

Tasso Crescita al 31/12/2020 - cfr. <http://dati.istat.it/>

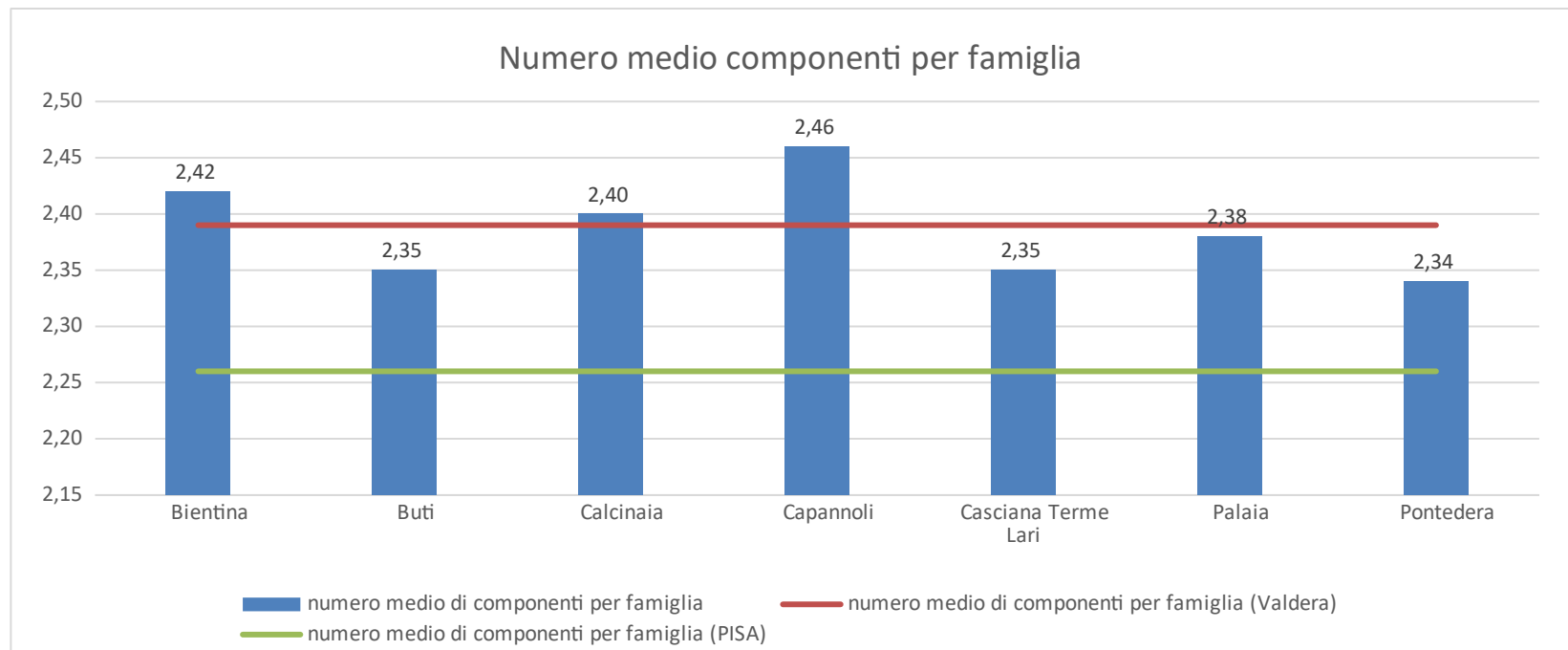

Numero medio componenti per famiglia al 31/12/2020 - cfr. <http://dati.istat.it/>

Popolazione residente - Italiana/Straniera/Totale

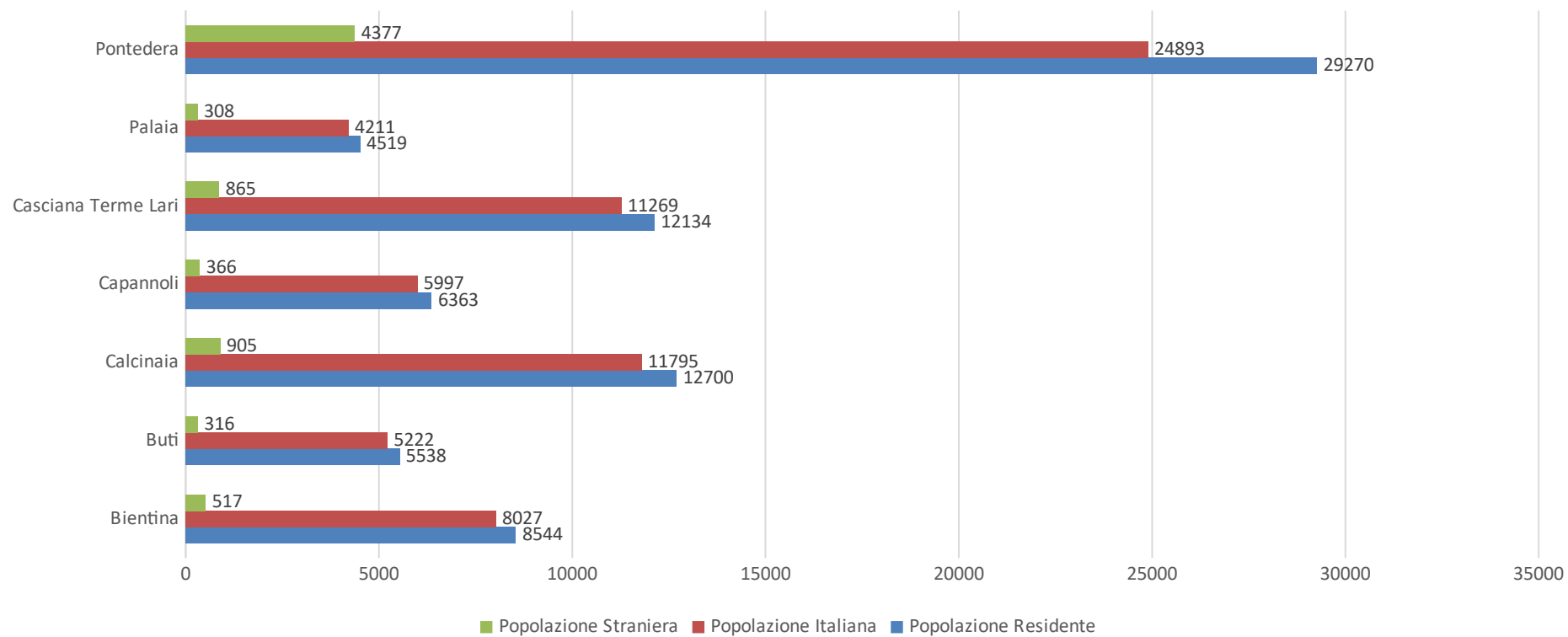

Popolazione Italiana e straniera Totale al 31/12/2020 - cfr. <http://dati.istat.it/>

Incidenza popolazione Straniera

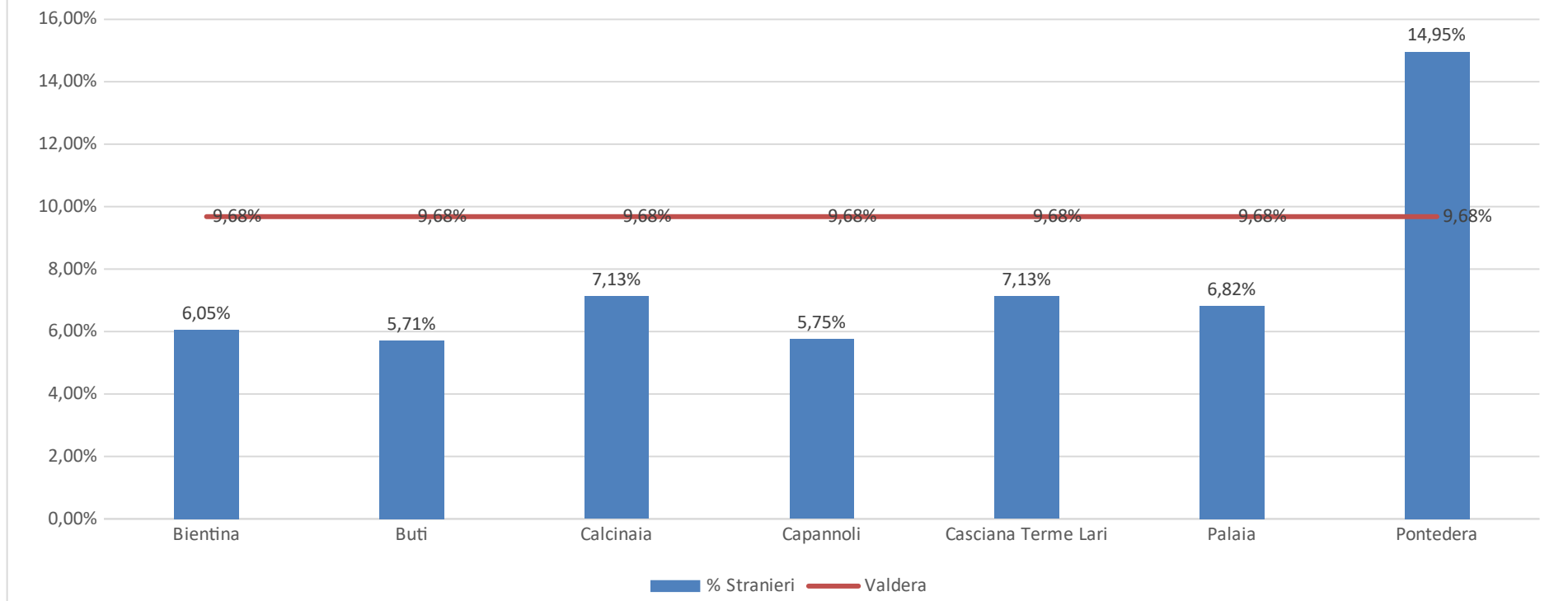

Incidenza popolazione straniera al 31/12/2020 - cfr. <http://dati.istat.it/>